

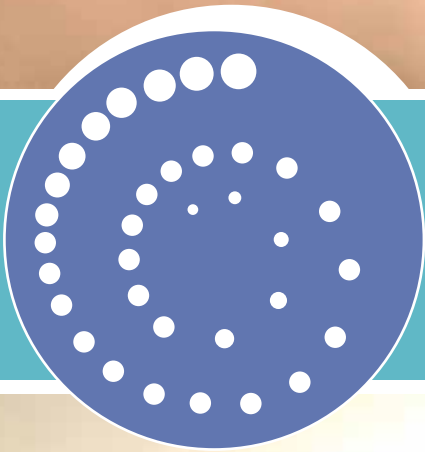

EUREKA



ARIA VIVA



# COME NASCONO I DISPOSITIVI EUREKA

I Dispositivi EUREKA nascono da 30 anni di studi, ricerche, sperimentazioni e dalla cura ed unione sinergica di tre fondamentali elementi:

## LA FORMA

Ogni forma è l'espressione finale di un preciso processo che la determina e, per risonanza, è in grado di diffondere l'azione di tale processo nell'ambiente. Se la forma scelta viene proporzionata secondo le leggi della **Geometria Sacra** la sua azione irradiante viene notevolmente amplificata. EUREKA sceglie sapientemente le forme dei propri Dispositivi a seconda del processo che il Dispositivo andrà a sostenere e le proporziona secondo precisi sezioni ed angoli aurei per aumentarne l'efficacia.

## IL MATERIALE

Nella realizzazione dei suoi Dispositivi EUREKA sceglie il materiale più indicato e vocato, per le sue peculiarità, a **coadiuvare l'azione specifica del Dispositivo**. Eventuali sostanze non naturali impiegate (vernici eccetera) sono trattate, prima dell'uso, con prodotti dall'azione disinfettante e riarmonizzante di propria realizzazione.

## L'IMPREGNAZIONE

Grazie ad una pluridecennale esperienza nell'applicazione e sviluppo delle metodiche omeopatiche EUREKA realizzata per ogni Dispositivo **una specifica impregnazione che ne sostenga ed amplifichi l'azione**. Tale prodotto viene applicato con diverse metodologie (bollitura e raffreddamento istantaneo nel prodotto, risonanza musicale, vibrazione dei materiali, ecc.) a seconda del materiale scelto e delle caratteristiche d'impiego del Dispositivo, al fine di aumentarne la capacità di azione. Le impregnazioni dei Dispositivi EUREKA sono studiate per durare nel tempo e per non stimolare in maniera eccessiva soggetti potenzialmente sensibili. Le impregnazioni di EUREKA inoltre non danno luogo a reazioni allergiche e sono realizzate impiegando sostanze naturali ad altissime diluizioni e sono, quindi, totalmente ecocompatibili.



## SOSTEGNO AI QUATTRO CORPI DELL'UOMO

Da un punto di vista olistico un uomo è articolato in quattro "corpi" che possiamo immaginare come uno inserito nell'altro:

### CORPO FISICO

Il corpo fisico è il portatore in noi del processo di mineralizzazione. È quello che tocchiamo e vediamo, di cui abbiamo la percezione fisica, ed è anche quello che è destinato a deperire e morire.

### CORPO ETERICO

Il corpo eterico, o corpo vitale, è l'insieme dei nostri processi vitali (respirazione, nutrizione, produzione di calore, riproduzione, circolazione, secrezione e escrezione), ossia i processi che mantengono in vita il corpo fisico.

### ANIMA

Il corpo astrale, o anima, è il corpo delle sensazioni e delle emozioni, dei desideri e delle passioni, il corpo che riceve ed elabora le percezioni giudicandole spiacevoli o piacevoli e spingendoci ad agire di conseguenza, è un corpo di esperienza.

### IO O COSCIENZA DI SÉ

L'io, o lo Spirito, è la scintilla divina in noi, la nostra direzione morale, il portatore dei talenti e dei valori profondi, la parte in noi che evolve grazie alle esperienze maturate nell'esistenza terrena attraverso processi di auto-coscienza.





## I CORPI COSTRUTTIVI E QUELLI DEMOLITORI

Dalle indicazioni di Rudolf Steiner nei suoi Corsi di Medicina, apprendiamo che all'interno dei quattro corpi vi sono due corpi (Io ed Eterico) che sono portatori di vita (rispettivamente vita spirituale e vita biologica) e due corpi (astrale e fisico) che sono portatori di processi di opposizione alla vita fino alla morte.

Tra tali corpi si instaurano inoltre dei **dialoghi di risonanza**. In particolare il dialogo tra il corpo fisico (in greco *soma*) e l'anima (in greco *psichè*) attiva tutto il mondo della **psico-somatica**, mentre l'azione sinergica del corpo eterico-vitale e dell'Io determina il formarsi del **sistema immunitario**. È facile comprendere come sia necessario mantenere in armonia il corpo fisico e l'anima e, contemporaneamente, sostenere con forza l'azione del corpo eterico e dell'Io.

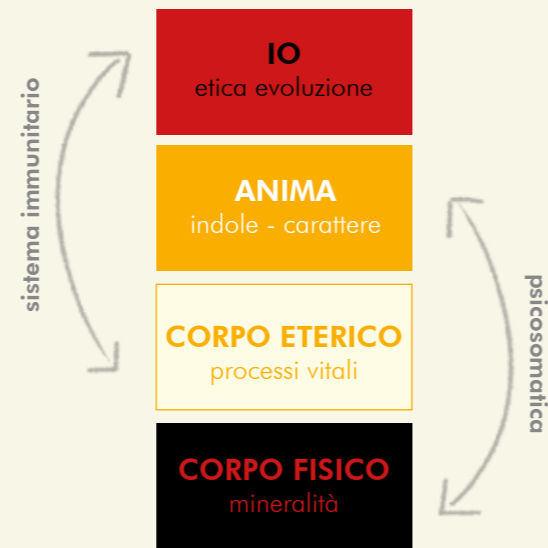

## LE ALTERAZIONI TRA I QUATTRO CORPI

**a) Carenza nel sistema immunitario** (Io e corpo eterico): come conseguenza avremo l'esaltazione della psicosomatica. Le principali cause sono:

**Io debole (indecisione, mancanza di valori, ecc.):** esposizione a CEM, inquinamento, nanotecnologie, droghe, concezione dogmatica o unilaterale del mondo;

**Astrale forte:** passionalità, scarso controllo dei moti animici, cibi spazzatura, ecc.

**Eterico debole:** non rispetto dei ritmi vitali, cibi devitalizzati, droghe, alcool, ecc.

**Fisico forte:** alimenti con conservanti, alimenti concimati con sostanze chimiche, esposizione a CEM, ecc.

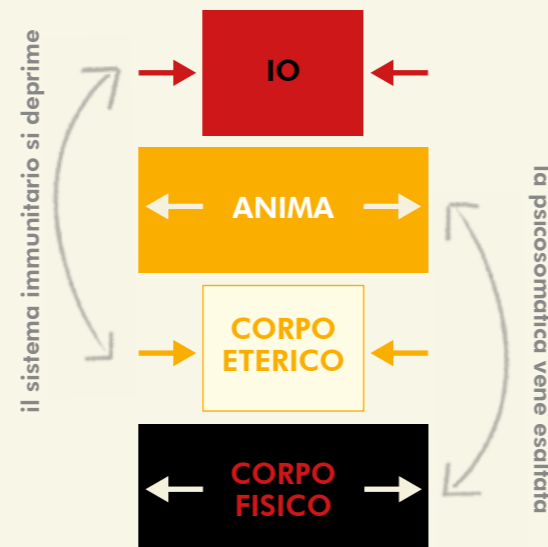

**b) eccesso nel sistema immunitario** (Io e corpo eterico): il sistema immunitario agisce contro se stesso da ciò *le malattie autoimmuni*.

Le principali cause sono:

**Io disarmonico:** l'Io, nella sua organizzazione, non riesce a "presidiare" in modo armonico le funzioni ed i processi relativi ai vari organi.

**Astrale debole:** carenza di espressioni artistiche nella vita, ambienti chiusi con illuminazione artificiale, ecc.

**Eterico forte:** eccesso di "sportività", alimentazione ricca, ecc...

**Fisico debole:** carenze alimentari, ambienti malsani, ecc...

Se assumiamo perciò che un uomo non sia soltanto il proprio corpo fisico, ma ospiti in sé la complessità sopra descritta, è logico comprendere ed esigere che l'alimentazione, l'architettura, la pedagogia, l'agricoltura, l'ecologia stessa in tutte le sue declinazioni sostengano tutte le sue componenti.

**I Dispositivi EUREKA sono studiati per agire a sostegno di tutti i corpi dell'uomo ciascun Dispositivo con le proprie caratteristiche.**

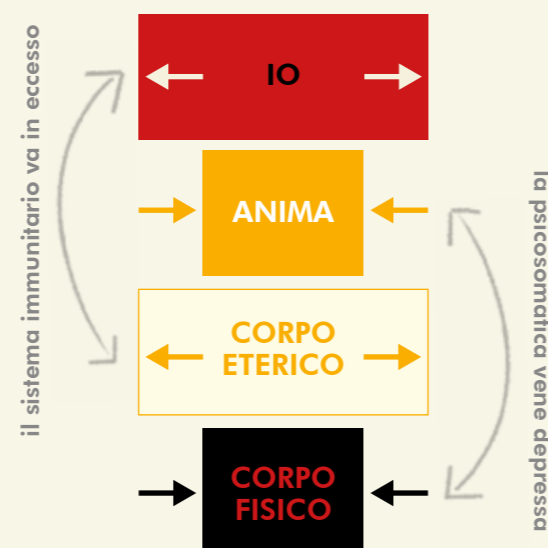

## EUREKA RICERCA E SOLUZIONI GLOBALI

**EUREKA** è nata nel 1997 per iniziativa di un gruppo di ricercatori con l'obiettivo di studiare e sviluppare delle risposte sostenibili sia dal punto di vista ecologico che economico alle principali problematiche dei 4 Regni della Natura (uomo, animale, vegetale e minerale) **per un'Alta Qualità della Vita**.

**EUREKA realizza** una vasta gamma di **prodotti e Dispositivi** per sostenere l'uomo ed i regni naturali, sistemi di depurazione e vitalizzazione dell'acqua, disinfettanti ambientali, arredi per la casa, sistemi di protezione dagli effetti dei campi elettromagnetici, ecc.

**EUREKA si occupa della progettazione** di aziende agricole, parchi e giardini, abitazioni, ambienti lavorativi, scuole e di qualunque spazio in cui si richieda la creazione di un ambiente vitale secondo leggi organiche.

**EUREKA promuove la realizzazione** di centri di studio, ricerca, formazione e divulgazione in Italia e all'Estero.

La società è iscritta dal 2002 all'**Anagrafe Nazionale delle Ricerche del MIUR** con il codice 52697TPR. Dispone di un **laboratorio dedicato a nuove metodologie analitiche**, che permettono di misurare anche la vitalità del campione, nonché di una azienda agricola sperimentale per provare l'efficacia dei prodotti ideati per l'agricoltura e per il miglioramento varietale di piante annuali e pluriennali.

Le attività svolte da **EUREKA** hanno condotto allo sviluppo di una serie di **brevetti e know-how** che consentono di offrire valide soluzioni ai problemi nell'ambito dei settori sopra descritti.

**EUREKA** è anche **casa editrice** con un'offerta di circa 80 testi relativi agli argomenti sviluppati nelle sue ricerche.







# IL DISPOSITIVO ARIA VIVA

## PRESENTAZIONE DEL DISPOSITIVO

Il Dispositivo Aria Viva agisce secondo principi quantici ed è frutto delle nostre ricerche e di numerose esperienze maturate negli anni.

Il Dispositivo agisce **captando nell'aria** (tramite la parte conica) le varie sostanze indesiderate presenti per poi favorirne la riarmonizzazione (tramite il corpo centrale) attraverso l'interazione quantica con una particolare argilla ivi contenuta. Tale azione viene completata dal collegamento con le forze di **Madre Terra**, e delle Entità di aiuto presenti in essa, grazie al puntale o al cavo elettrico che si possono montare nella parte inferiore a seconda dell'applicazione desiderata. Il Dispositivo è composto da materiali di origine naturale riarmonizzati, non consuma energia, non emette nessuna radiazione elettromagnetica, non introduce alcun reagente chimico nell'aria e non ha nessuna influenza negativa sulle persone, animali e piante.

## CARATTERISTICHE DEL DISPOSITIVO

Ogni parte del Dispositivo è stata costruita rispettando le proporzioni della **Geometria Sacra** ed è stata portata in risonanza con forze, processi e azioni igienico-terapeutiche di origine cosmica. Le diverse parti sono state **impregnate** ad una temperatura e per un tempo specifici con più prodotti naturali ad altissime diluizioni e risonanti con le **forze del Sole** (ossia la "porta" della Vita). Il tutto è stato poi attivato secondo una precisa **sequenza e frequenza musicale**.

Anche la **colorazione dorata** richiama le forze solari.

Le **dimensioni di ingombro** sono 14x10x10 cm.

## AZIONI DEL DISPOSITIVO

- Riduzione degli effetti dei **campi elettromagnetici**.
- Miglioramento della **qualità dell'aria esterna e interna e suo risanamento da residui vari (particolato, solventi, pitture, ecc.)**.
- Aumento della vitalità dell'ambiente (qualità misurabile in gradi Bovis).
- Riduzione delle **scie chimiche** fino a un diametro di circa 15 chilometri in pochissimo tempo (massimo alcune ore). Si precisa che la versione per "appartamento" ha una efficacia minore (come diametro di azione) sulle scie chimiche a seconda della tipologia dei materiali dell'edificio, del piano in cui il Dispositivo viene installato, del carico di inquinamento, eccetera).
- Se posto in appartamento il Dispositivo non agisce nei piani sottostanti: agisce direttamente nell'ambiente dove è posto e indirettamente nell'aria soprastante l'edificio. Se posto in giardino agisce dentro casa.
- Indirettamente il Dispositivo favorisce una maggior armonia anche nelle **condizioni meteo**.

## LE DUE POSSIBILI APPLICAZIONI DEL DISPOSITIVO

Il Dispositivo può essere utilizzato in due modi: all'interno (in appartamento) e all'esterno (in giardino).

### Uso per interno (appartamento):

Sotto al Dispositivo è montato un cavo elettrico che termina con una spina elettrica alla quale si potrà collegare una normale prolunga della lunghezza desiderata, prolunga la cui spina terminale sarà infilata in una presa elettrica da 12 Ampere (la presa con i "buchi grossi"). In questo modo il Dispositivo viene collegato all'impianto di terra di tutto l'edificio e quindi alle forze di Madre Terra (l'impianto a terra infatti è collegato ad un puntale in ferro conficcato nel terreno). Precisiamo che il Dispositivo **non consuma energia elettrica** ma usufruisce solo della messa a terra dell'impianto elettrico esistente.



### Uso per esterno (giardino o campo):

Con una brugola svitare il morsetto elettrico posto sotto al Dispositivo e avvitare nel foro filettato il puntale di ferro presente nella confezione. **Inserire completamente il puntale nel terreno** per collegare il Dispositivo alle Forze di Madre Terra (si precisa che il puntale avendo un diametro maggiore del cavo a terra migliora l'efficacia sulle scie chimiche). **Il ristagno d'acqua danneggia il dispositivo:** utilizzare un secchio di plastica (capovolto) per proteggere il Dispositivo dalle avversità atmosferiche e da colpi accidentali. Il secchio può essere sostituito da altra copertura o da una tettoia. La copertura non riduce l'operatività del Dispositivo.





## CONFEZIONAMENTO

Il Dispositivo viene fornito montato e pronto per l'uso in appartamento. Il puntale per utilizzare il Dispositivo all'esterno è incluso nella confezione.

## CONSERVAZIONE E DURATA

Il Dispositivo deve essere mantenuto al riparo da urti accidentali e dalle intemperie. Il Dispositivo non ha scadenza e può essere lasciato sempre "attivo" nel terreno o in casa.

## AVVERTENZE:

ARIA VIVA può essere installato solo in edifici che hanno l'impianto elettrico con messa a terra. Nel caso sia necessario usare una prolunga per collegare il Dispositivo a terra, si raccomanda di usare un filo elettrico con diametro da 2,5mm e una spina grande per una presa da 12 A.



## LA SEZIONE AUREA

È un preciso rapporto di numeri che si incontra ovunque in natura. Le sue proprietà geometriche e matematiche hanno confermato per secoli l'esistenza di un rapporto tra macrocosmo e microcosmo, tra l'Universo e l'uomo, e sono state universalmente assunte come canone di bellezza. EUREKA ha studiato e sviluppato 25 sezioni auree e, nella progettazione, sceglie quella più adatta alla funzione del Dispositivo. **ARIA VIVA** è stato concepito in base allo sviluppo di questa **armonia di proporzioni** e trasferisce questa armonia all'ambiente in cui viene collocato.

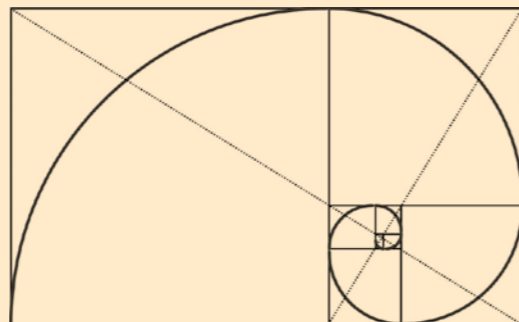

Alla gentile attenzione di:



EUREKA RICERCA E SOLUZIONI GLOBALI  
Via Ferrovia 70  
Codroipo (Ud)  
33033

VARESE, 24.08.2021

Spett. EUREKA RICERCA E SOLUZIONI GLOBALI

Scrivo a testimonianza della mia esperienza con il vostro dispositivo ARIA VIVA. Lo strumento di primo acchito, a chi come me ha una formazione scientifica, appariva dalla pubblicità un marchingegno senza fondamento tradizionale, ma la mia curiosità mi ha consigliato di comprarlo e sperimentarlo, perché non bisogna fare come gli avversari di Galileo che per principio si rifiutavano di applicare l'occhio al telescopio.

Ebbene l'ho testato per la protezione dei campi elettromagnetici. Sia in casa che nel mio parco adiacente ho misurato con il mio tester\* il campo elettromagnetico prima e dopo l'uso del dispositivo.

All'origine il campo EMF misurava in media intorno ai 170 mG di fondo, in un appartamento di circa 140m<sup>2</sup>, al primo piano di una palazzina di 3 piani in cemento armato, in tre giorni il campo si è mano mano attenuato fino ad azzerarsi del tutto dentro e fuori casa in una area di 50m di diametro, nella mia quasi incredulità.

\* GQ Electronics Multi-Field EMF Meter EMF-390.

Con riconoscenza e stima,



Edoardo Sorrentino, B.Eng

+39 347 5251205

SORRENTINO EDOARDO  
Via Ronchelli 11  
Varese  
21100  
ITALY  
VAT: IT03797870122

edoardo@sorrentino.com





# I TEST

## GDV ENERGY FIELD

Per verificare l'effetto sulle persone del dispositivo **ARIA VIVA** posto in ambiente chiuso, sono state effettuate prove sperimentali utilizzando la strumentazione **GDV** (Gas Discharging Visualization), strumentazione che utilizza la metodica **EPI** (ElectroPhotonic Imaging) per la visualizzazione del campo energetico umano.

La metodica **EPI**, sviluppata e continuamente migliorata da una équipe internazionale (costituita da fisici, medici, programmatori informatici ed altri professionisti del ramo) con sede a San Pietroburgo, è attualmente riconosciuta dalle autorità della Sanità russa ed ufficialmente utilizzata negli ambienti sanitari statali e privati della Federazione Russa e Bielorussia come strumento diagnostico non invasivo che permette di ottenere risultati in tempo reale.

La strumentazione **GDV** permette l'acquisizione dell'emissione di fotoni che si verifica quando le dita delle mani, poste su un elettrodo di quarzo, vengono stimulate da un impulso elettrico ad alto voltaggio. La distribuzione spaziale di tale emissione di fotoni è catturata da una speciale camera situata al di sotto dell'elettrodo di quarzo. L'elaborazione di tali distribuzioni spaziali dei protoni emessi relative alle dieci dita delle mani, utilizzando un software dedicato, che permette di **ottenere valori riferiti al campo energetico** del soggetto. L'elaborazione dei dati acquisiti ha conseguentemente permesso di evidenziare e valutare le variazioni dello stato energetico del soggetto nelle diverse condizioni sperimentali.

**L'utilizzo della strumentazione GDV in questa prova sperimentale ha permesso di valutare il campo energetico di ogni soggetto volontario che ha soggiornato in una stanza senza il Dispositivo ARIA VIVA e con ARIA VIVA installato.**

L'elaborazione dei dati acquisiti ha conseguentemente permesso di evidenziare e valutare le variazioni dello stato energetico dei soggetti nelle diverse condizioni sperimentali.

### LEGENDA

La rappresentazione a "corona" che avvolge il contorno della sagoma umana indica **il campo energetico** del singolo soggetto dopo l'elaborazione delle immagini GDV acquisite per le dieci dita delle mani e la correlazione dei diversi settori delle dita e della "corona" con i diversi sistemi ed organi del corpo umano elaborata dal software dello strumento.

Della "corona" si sono osservati estensione, distribuzione, zone di "minus" (che evidenziano una condizione di debolezza nelle corrispondenti zone del campo energetico), zone di "plus" (che evidenziano una condizione di sovraccarico nelle corrispondenti zone del campo energetico), eventuali lacune del campo energetico del soggetto (che evidenziano una condizione di importante debolezza nelle corrispondenti zone del campo energetico).

Per ogni soggetto sono stati individuati i settori caratterizzati dalla presenza di una evidente lacuna del campo energetico (settori con livello di bioenergia significativamente basso). Per ognuno di tali settori individuati, **è stata valutata la variazione dell'entità della "corona" del soggetto che ha soggiornato in una stanza dapprima SENZA Aria Viva e poi CON Aria Viva installato.**



Figura 1A

Situazione del soggetto che soggiorna nella stanza **SENZA dispositivo ARIA VIVA**. Da osservare alcune **lacune energetiche ed eccessi a livello dei settori di corona**.

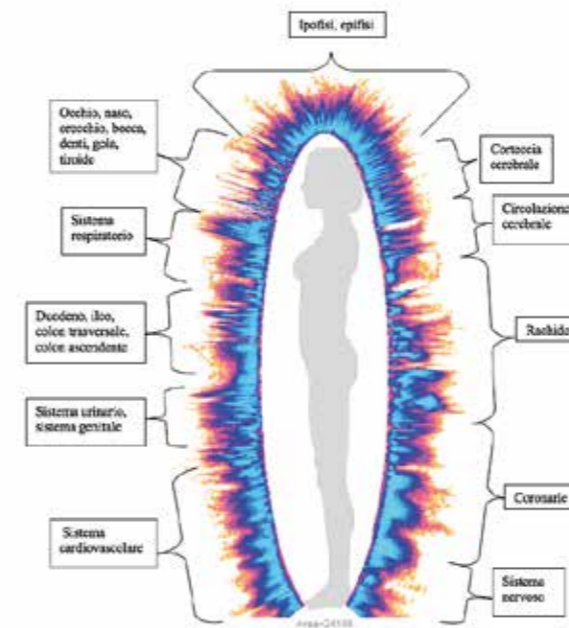

Figura 1B

Situazione del soggetto che soggiorna nella stanza **CON il dispositivo ARIA VIVA installato da 30 minuti**. Da osservare **il riequilibrio del campo energetico a livello degli stessi settori della corona rispetto alla Figura 1A**

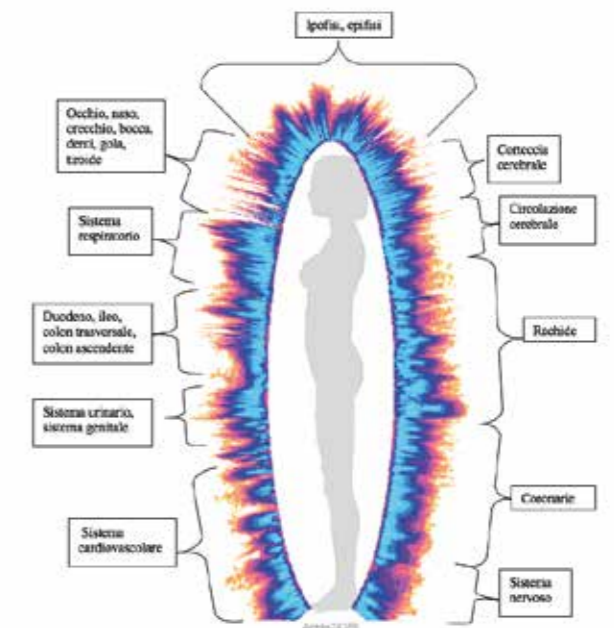

Figura 2A

Situazione del soggetto che soggiorna nella stanza **SENZA dispositivo ARIA VIVA**. Da osservare alcune **lacune energetiche ed eccessi a livello dei settori di corona**.

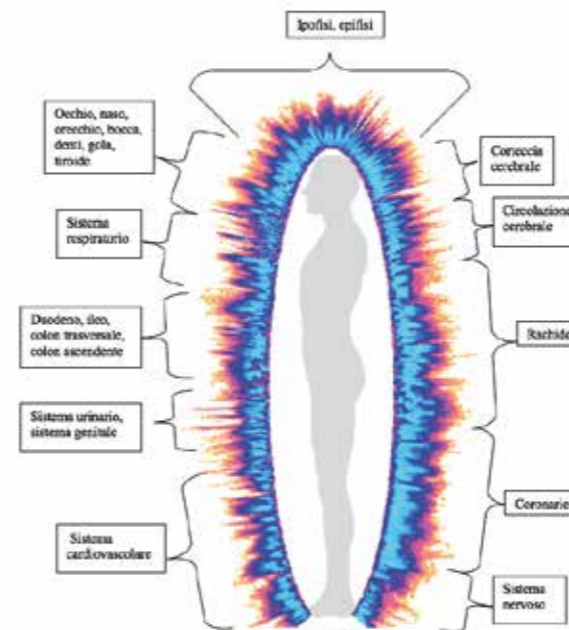

Figura 2B

Situazione del soggetto che soggiorna nella stanza **CON il dispositivo ARIA VIVA installato da 30 minuti**. Da osservare **il riequilibrio del campo energetico a livello degli stessi settori della corona rispetto alla Figura 2A**

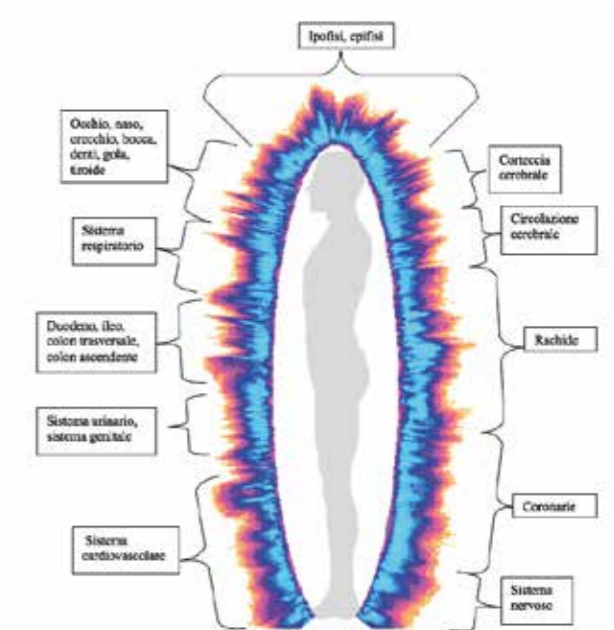

## CRISTALLIZZAZIONE SENSIBILE

La **crystallizzazione sensibile** è un metodo che **rende manifeste le forze plasmatiche sottili presenti in una sostanza organica**. Si basa sul far evaporare una soluzione di sali di rame nella quale viene previamente aggiunto un campione della sostanza che si vuole indagare.

I cristalli che si formano manifestano un quadro morfologico in termini di forme e qualità che è possibile interpretare. EUREKA ha sviluppato la tecnica per indagare oltre alle sostanze, anche gli ambienti, utilizzando un elemento neutro che ha la funzione di assorbire le caratteristiche dell'ambiente in cui viene posto.

### LA VERIFICA CON IL METODO DELLA CRISTALLIZZAZIONE SENSIBILE

**Legenda:** Per la lettura di queste piastre di cristallizzazione consideriamo che il **PERIMETRO** della piastra rappresenta l'**AMBIENTE**, mentre quanto si sviluppa sulla **SUPERFICIE** interna della piastra rappresenta chi interagisce con tale ambiente, nel nostro caso gli **INQUILINI** dell'appartamento oggetto di prova.

Dalle prove effettuate da EUREKA sono emersi i seguenti risultati:

#### ABITAZIONE SENZA ARIA VIVA

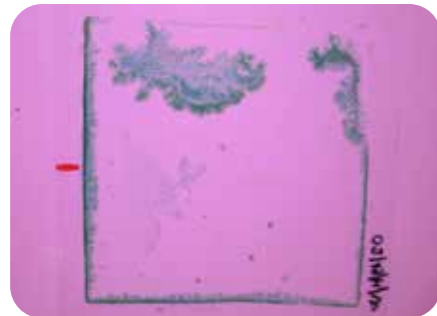

#### PARTE SUPERIORE DELLA PIASTRA:

Il tessuto cristallino entra dal perimetro nella piastra, organizzandosi in **due forme di interferenza** (e quindi il campione è soggetto all'azione di forze di disturbo alla Vita). Come detto nella legenda il perimetro rappresenta l'ambiente in cui è stato fatto il campionamento. Tali forme presentano cristalli tendenti alla **durezza** (indice di mineralizzazione), sono particolarmente **marcati** (indice di forza), **con trama fitta** (ancora indice di forza) e si spingono con irraggiamento non lineare verso la parte inferiore della piastra.

#### PARTE INFERIORE DELLA PIASTRA:

Nella parte inferiore della piastra è visibile una struttura con trama piuttosto **pallida** (indice di minor forza rispetto alle forze di disturbo nell'ambiente) che si organizza in un centro principale ed in uno secondario di dimensioni ridotte rispetto al primo. L'irraggiamento è lineare, le dimensioni dell'immagine sono **inferiori** rispetto a quella relativa all'ambiente, così come l'espressività generale (indice di minor forza rispetto alle forze di disturbo nell'ambiente). Tale immagine rappresenta la risposta degli inquilini dell'appartamento all'azione di interferenza e disturbo dell'ambiente che abbiamo osservato nella parte superiore della piastra.

#### ABITAZIONE CON ARIA VIVA INSTALLATO

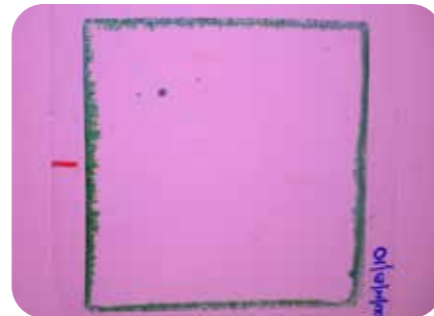

Il tessuto cristallino del **PERIMETRO rimane ai bordi** della piastra, non si spinge come nella piastra precedente organizzandosi in forme di interferenza (questo indica che non vi sono elementi di disturbo significativi).

Non essendoci la presenza di tali forze di disturbo, non vi è una risposta difensiva degli inquilini pertanto la **SUPERFICIE** della piastra si manifesta priva di cristalli.

## RILEVAMENTI STRUMENTALI



L'indagine con il metodo della cristallizzazione sensibile ha trovato riscontro nell'**ANALISI STRUMENTALE** effettuata nell'appartamento da un professionista esterno esperto nel settore ambientale.

Parametri	Senza ARIA VIVA	Con ARIA VIVA
polveri sottili PM1	3,4 µg/m <sup>3</sup>	2,4 µg/m <sup>3</sup>
EQUILIBRIO IONICO	-240 unità cm <sup>3</sup>	-283 unità cm <sup>3</sup>
FORMALDEIDE	0,22 ppm	0,10 ppm

**Ulteriori indagini strumentali eseguite in altri ambienti chiusi hanno fornito dati confortanti, confermando la tendenza di un quadro migliorativo dopo l'installazione di ARIA VIVA relativamente ad alcuni parametri ambientali.**







## OSSERVAZIONI

### EFFETTO DI ARIA VIVA NEL CIELO

Il Dispositivo è stato installato nel giardino di una casa a una altitudine di 21 m slm. Nel cielo sovrastante l'area sono da tempo visibili scie verosimilmente imputabili ad attività di ingegneria climatica. Ad occhio nudo si è potuto osservare che dall'installazione del Dispositivo **ARIA VIVA** nel giardino, le scie nel cielo si dissolvono lasciando uno spazio di cielo pulito. Questo fintanto che il dispositivo rimane installato.

Si è potuto constatare che il tempo di dissolvimento delle scie in una giornata di intensa attività è di alcune ore, mentre nelle giornate di ridotta attività è di 30-60 minuti.

### REPORT FOTOGRAFICO (05.01.2019)

Dalla sequenza di foto è possibile osservare l'intensa attività nel cielo e l'azione di pulizia del Dispositivo installato in giardino.

Seguendo la sequenza delle foto della pagina a fianco possiamo notare come l'azione dissolvente del Dispositivo sulle scie avvenga in pochi minuti. In particolare si può apprezzare già dalla prima foto "12:43" un cono di cielo limpido con scie dissolte, mentre oltre i confini del raggio d'azione del Dispositivo, il cielo è bianco. Lo stesso si osserva nei successivi 20 minuti di intensa attività nel cielo.







**EUREKA**  
Ricerca e Soluzioni Globali

via Ferrovia, 70  
33033 Codroipo (UD)  
tel. +39 0432 905724  
[dimensione-eureka.it](http://dimensione-eureka.it)

